Engelska för tre par

efter Severin Olsson, Tuntorp, Bohuslän,
upptecknad av C. E. Kullander
Andrastämma av Evert Lindberg

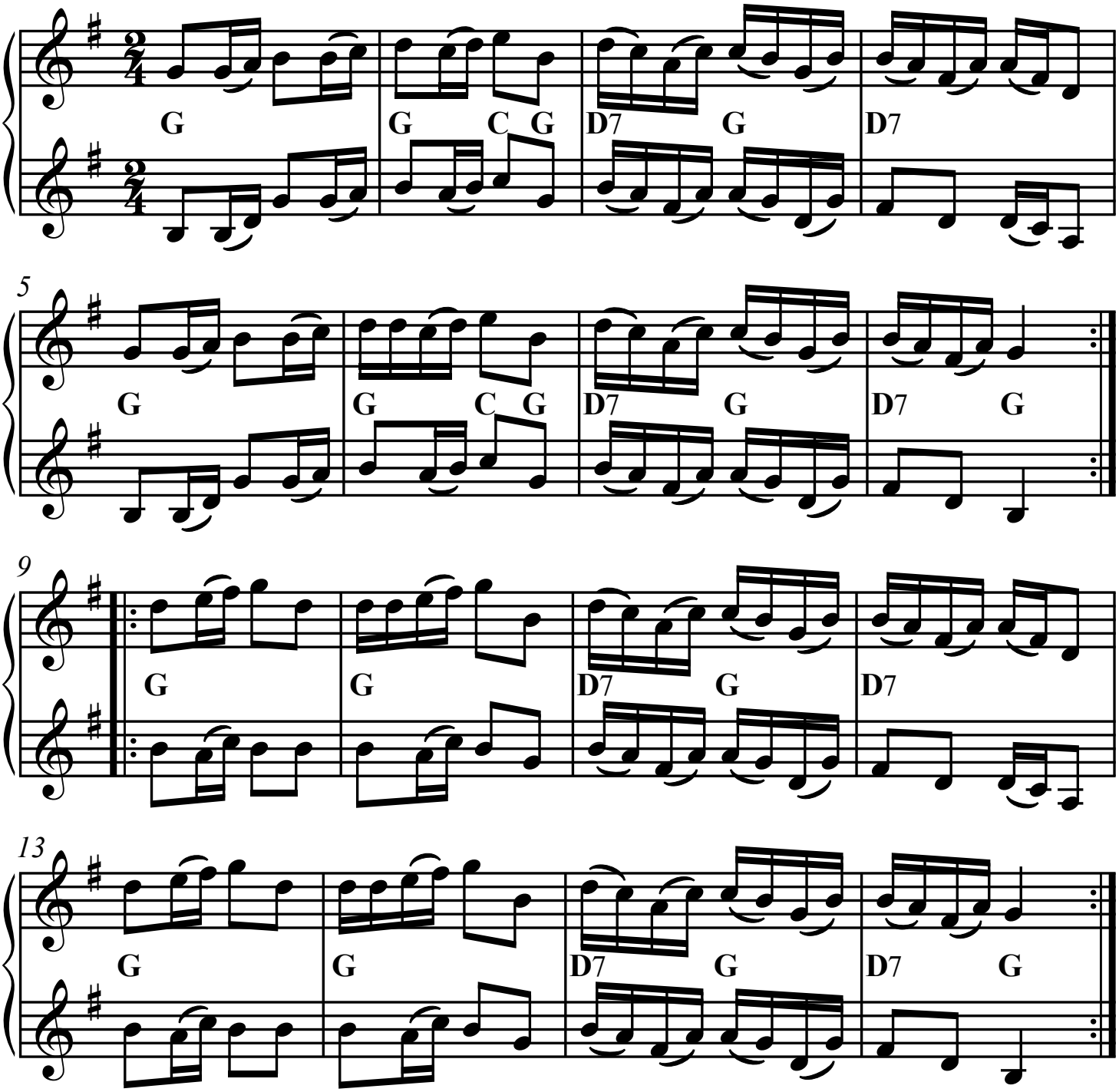

SEL03113-2st NSG-F5 Utskrivet av Stefan Lindén 220602